

Los proyectos emblemáticos asociados al agua

Enero 2009

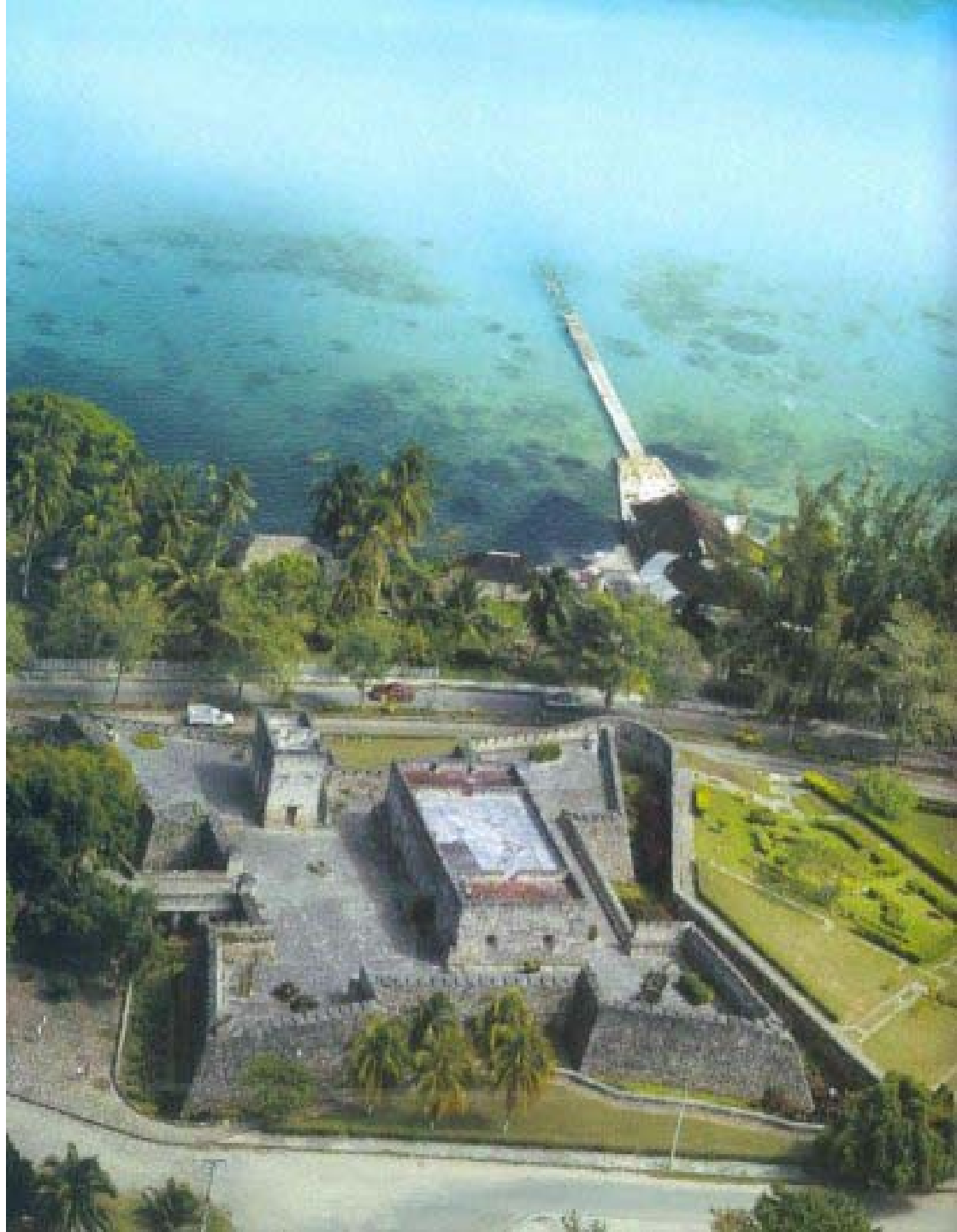

Misión:

Administrar y preservar las Aguas Nacionales en el Estado basados en principios de honestidad y transparencia, con la participación de la sociedad y de los tres niveles de gobierno.

Visión:

Ser el órgano rector en materia del agua con personal calificado que involucre la participación de la sociedad y los tres niveles de gobierno.

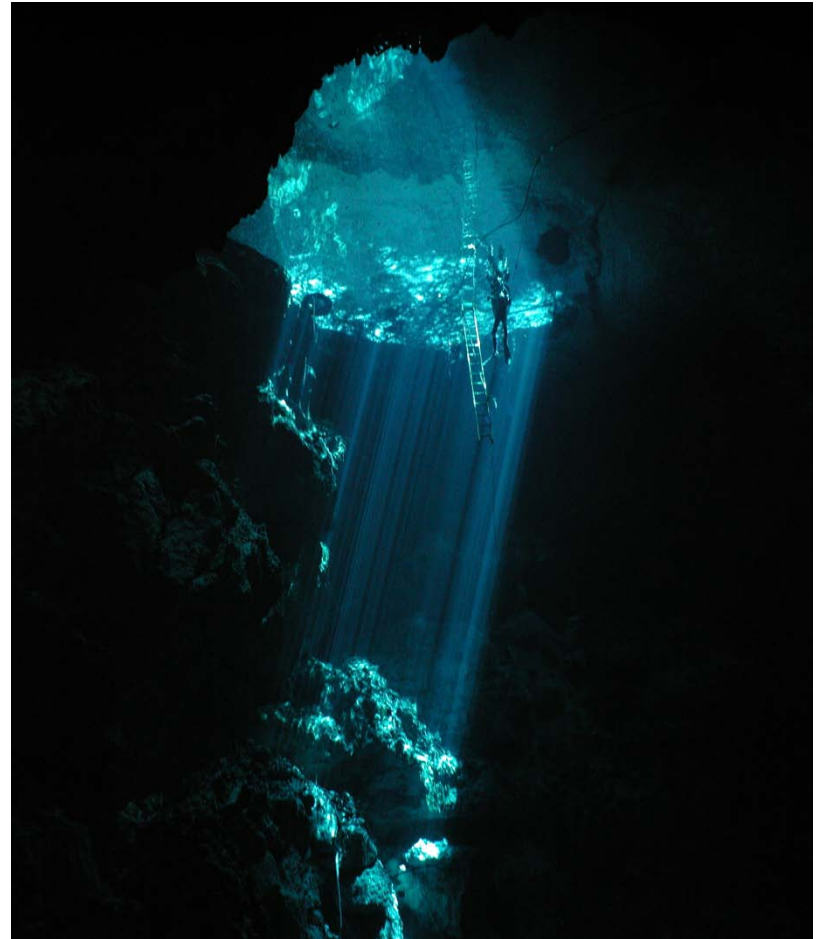

Objetivos del Programa Nacional Hídrico 2007-2012

1. Mejorar la productividad del agua en el Sector Agrícola
2. Incrementar el acceso y calidad de los servicios de agua potable, alcantarillado y saneamiento
- 3. Promover el manejo integrado y sustentable del agua en cuencas y acuíferos**
4. Mejorar el desarrollo técnico, administrativo y financiero del Sector Hidráulico



Objetivos del Programa Nacional Hídrico 2007-2012

5. **Consolidar la participación de los usuarios y la sociedad organizada en el manejo del agua y promover la cultura de su buen uso**
6. Prevenir los riesgos derivados de fenómenos hidrometeorológicos y atender sus efectos
7. Evaluar los efectos del cambio climático en el ciclo hidrológico
8. Crear una cultura contributiva y de cumplimiento a la Ley de Aguas Nacionales en materia administrativa



Metas del Programa Nacional Hídrico vinculadas con los Proyectos Emblemáticos

- **Conceptualización e implantación de proyectos emblemáticos asociados al agua para cada una de las entidades federativas del país.**



Características de los proyectos emblemáticos

- **Objetivos claramente definidos.**
- **Alto grado de participación social.**
- **Proyectos integrales (incluye entre otros conceptos: saneamiento, reforestación, modernización del riego, tratamiento y reuso, residuos sólidos etc).**
- **Se pueden concluir en cinco años o avanzar lo suficiente para garantizar su conclusión en el mediano plazo.**
- **En general, en un ámbito geográfico relativamente pequeño.**



Etapas de los Proyectos Emblemáticos

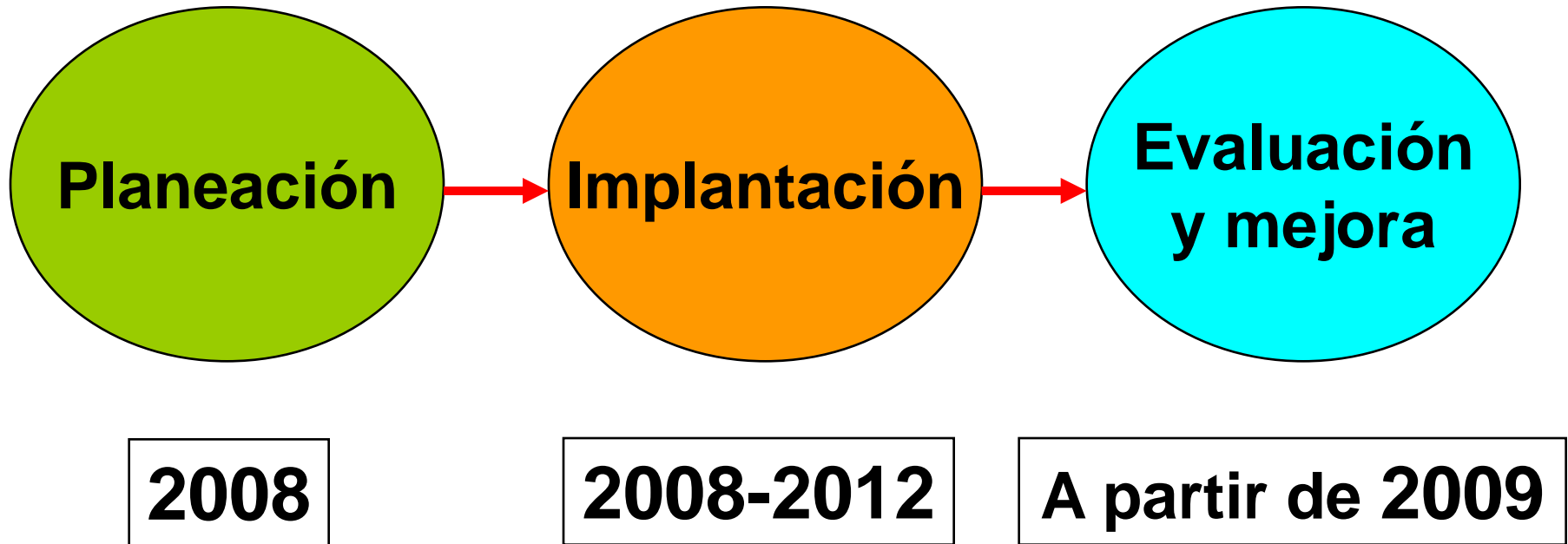



Proyecto emblemáticos Bacalar

Área de estudio similar POET Bacalar

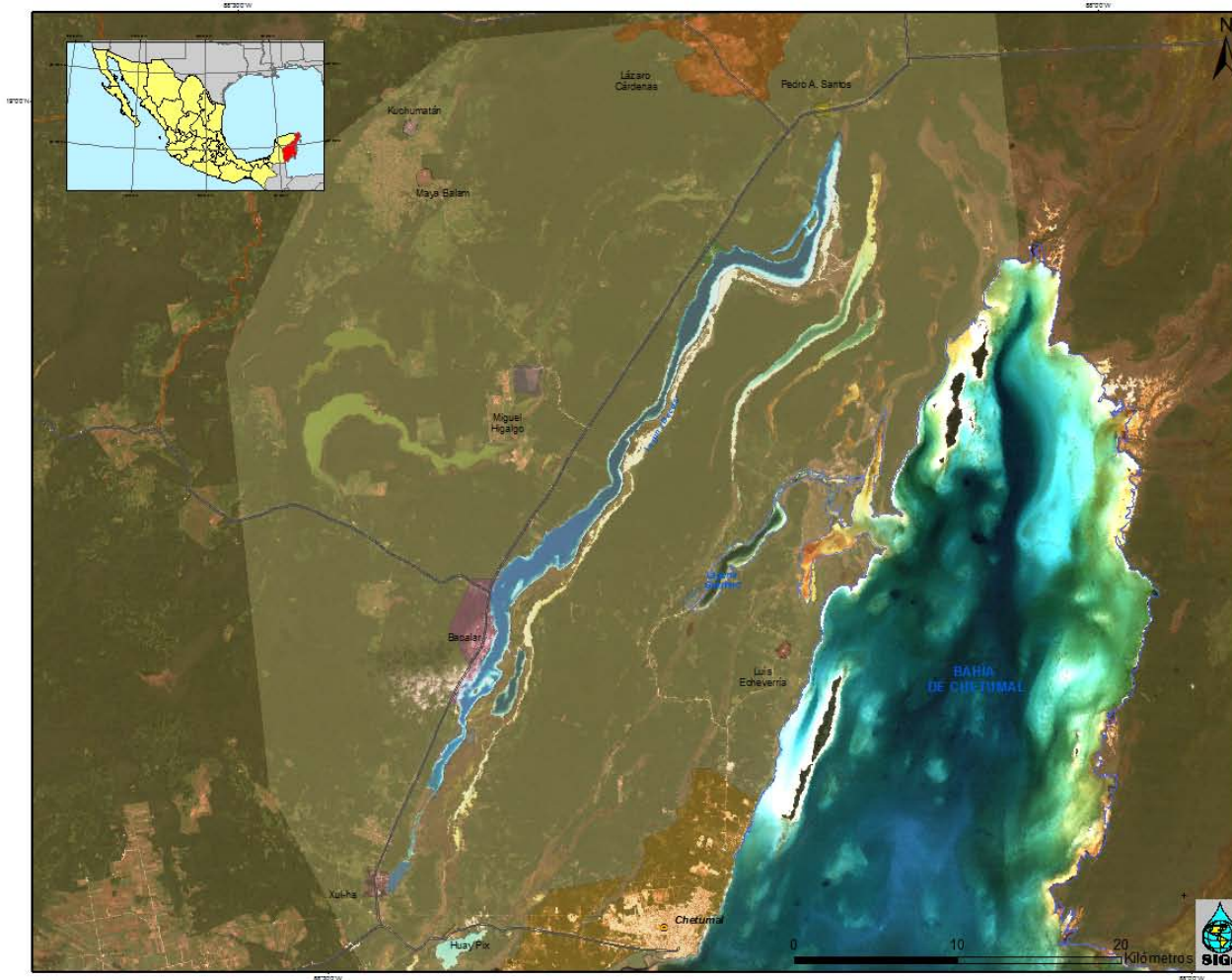

SUBDIRECCIÓN GENERAL DE PROGRAMACIÓN
GERENCIA REGIONAL DE LA PENINSULA DE YUCATÁN
SUBGERENCIA REGIONAL DE PROGRAMACIÓN

Mapa de Localización de la Laguna Bacalar

Simbología



FUENTE
Instituto Nacional de Estadística Geográfica e Informática (INEGI)

FECHA DE ELABORACIÓN
Diciembre de 2008

DATOS CARTOGRAFICOS
Proyección: Cónica Conforme de Lambert
Datum: NAD 83
Escala: 1:500
UNIDADES: Metros

RESPONSABLE CARTOGRAFICO
M.G Norma A. Davila Hernández

Apoyar al desarrollo sustentable de la región sur del estado de Quintana Roo, que en los próximos años tendrá un gran auge en materia turística, y cuya planeación debe ser muy cuidadosa para evitar la alteración de los diversos ecosistemas protegidos que rodean la zona, a la vez que se aprovecha su belleza escénica y sus recursos naturales.



En 1990 se publicó la Declaratoria de propiedad nacional de las aguas de la laguna de Bacalar, y se instruye a los usuarios de dichas aguas, así como a quienes aprovechen materiales y/o zonas federales del cuerpo de agua para presentar ante la Comisión Nacional del Agua las solicitudes correspondientes.



Actividades de la Etapa de Planeación



- **Integración, procesamiento y difusión de información, desde los puntos de vista integral**
- **Diagnóstico de la situación actual.**
- **Identificación de actores clave (fortalezas, debilidades e intereses).**
- **Elaboración del programa detallado de acciones (incluye priorización, metas, responsables, montos, fuentes de financiamiento).**

EJECUCION 8 MESES

Objetivo del Proyecto Emblemático Bacalar

Integrar un programa detallado de acciones para promover el uso integral de la laguna de Bacalar y de su zona federal, que permita contribuir en las estrategias de desarrollo sustentable locales y regionales.



Objetivo Especificos

Ordenar el uso de la zona federal correspondiente a la laguna de Bacalar, en el marco del desarrollo sustentable.



Prevenir la contaminación de la laguna de Bacalar y su zona de influencia.



Mensaje final

- Los Proyectos Emblemáticos significan un esfuerzo único de trabajo conjunto entre gobierno y sociedad.
- Para que sean realidad, es importante el trabajo interinstitucional, así como la participación de las organizaciones de la sociedad civil y la población en su conjunto.



Contacto

Juan Ramón Díaz Calderón

Subdirector de Consejos de Cuenca y Atención a Emergencias.

CONAGUA DIRECCION LOCAL QROO.

01 99876404 Y 99888 76505.

juan.diazc@conagua.gob.mx



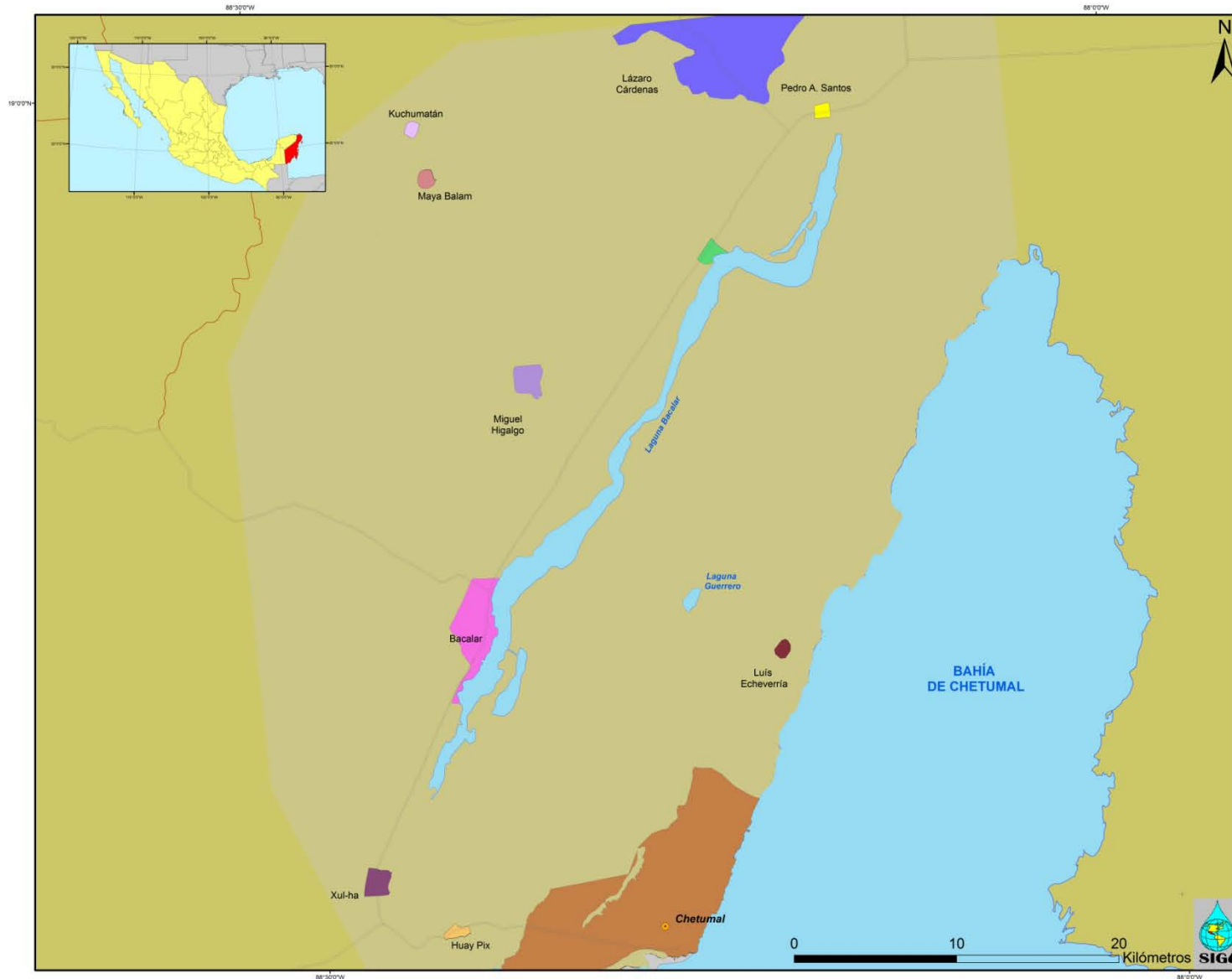

CONAGUA
 Comisión Nacional del Agua

SUBDIRECCIÓN GENERAL DE PROGRAMACIÓN
GERENCIA REGIONAL DE LA PENINSULA DE YUCATÁN
 SUBGERENCIA REGIONAL DE PROGRAMACIÓN

Mapa de Localización de la Laguna Bacalar

Simbología

-  Estado de Quintana Roo
-  Zona de estudio
-  Países Colindantes
-  Principales Carreteras
-  Caminos rurales
-  Capital

FUENTE
 Instituto Nacional de Estadística Geografía e Informática (INEGI)

FECHA DE ELABORACIÓN
 Diciembre de 2008

DATOS CARTOGRAFICOS
 Proyección _____ Cónica Conforme de Lambert
 Datum _____ NAD 83
 Esferoide _____ GRS 1980
 UNIDADES _____ Metros

RESPONSABLE CARTOGRAFICO
 M.G Norma A. Dávila Hernández